JOURNÉES SANTÉ-TRAVAIL 2023

Les supports des communications toujours disponibles

Dédiées aux services de l'offre socle en Santé au travail, les communications des Journées Santé-Travail 2023 ont été sélectionnées par le comité scientifique de façon à balayer l'ensemble des aspects des missions des SPSTI, et à être le plus possible transposable au sein des Services des participants.

Pour permettre aux participants comme à ceux qui n'auraient pas pu assister à l'événement de revenir sur ces deux jours, Présanse a mis à disposition les supports des différents orateurs.

La colonne « diaporama » permet de retrouver la présentation telle que faite durant les JST, et à chacune sont associés le résumé, qui synthétise en une page l'objet, la méthodologie, les résultats et la conclusion du projet présenté, et un acte détaillé, reprenant ce rubriquage en l'enrichissant de données, visuels et informations.

En ce qui concerne les communications sous forme de poster, le PDF haute définition est disponible pour chacune, là aussi, accompagné des résumés et actes.

La totalité de ces supports sont disponibles en accès libre sur Presanse.fr ▸ Ressources ▸ JST 2023.

Epinglés en ouverture de la page « Ressources », ces supports sont aussi à retrouver en un clic au sein de l'espace adhérent des inscrits sur Presanse.fr ■

Ressources :

▸ Pour en savoir plus : https://www.presanse.fr/ressources-santé-travail/supports-jst-2023/

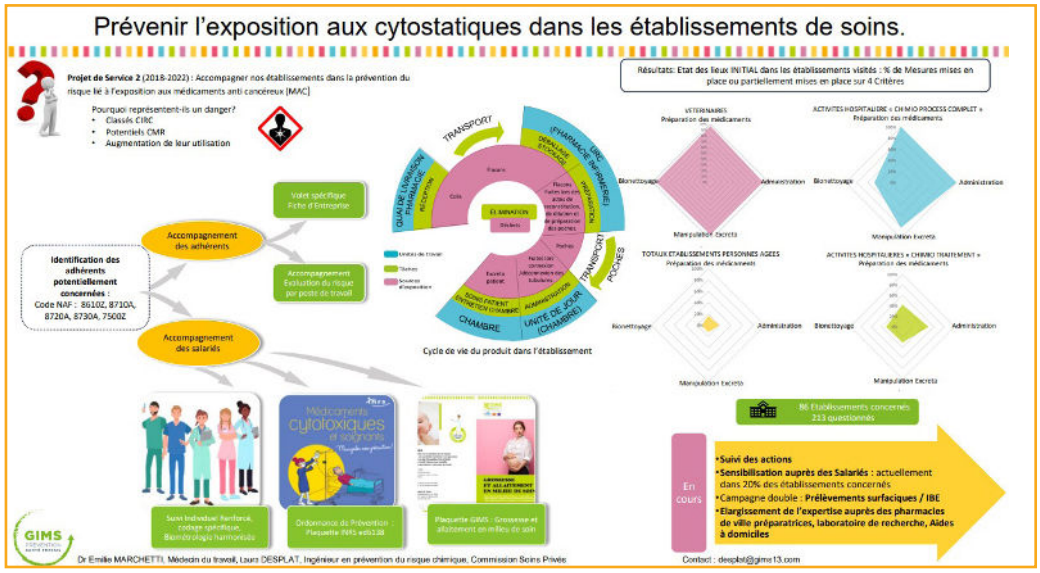

Extrait de la communication de Mme Laura DESPLAT, *Prévenir l'exposition aux cytostatiques dans les établissements de soins.*