

Sstrn+ prévention et santé au travail en région nantaise

PARTENARIAT AVEC LES CPTS

DÉCLOISONNER POUR FACILITER LE RETOUR AU TRAVAIL

Dr Françoise DUCROT, directrice des partenariats | Communication | JST Présanse, 13 et 14 octobre 2026

Avec :

- l'augmentation des maladies chroniques évolutives des salariés,
- l'augmentation des salariés sans médecin traitant,
- l'augmentation des arrêts maladie,
- la baisse de la démographie médicale,
- l'élargissement des missions des SPSTI,
- le renforcement de la PDP.

Réflexion au sein SSTRN sur une logique de décloisonnement

Sstrn prévention et santé au travail en région nantaise

La loi encourage le décloisonnement de la santé publique et de la santé au travail

Une difficulté, un besoin, une nécessité

- Difficulté à partager une vision globale du parcours de retour au travail.
- Besoin de se coordonner entre acteurs du maintien en emploi.
- **Une nécessité de se rapprocher des médecins généralistes pour mieux accompagner les salariés en arrêt de travail prolongé.**

Acteurs du maintien en emploi

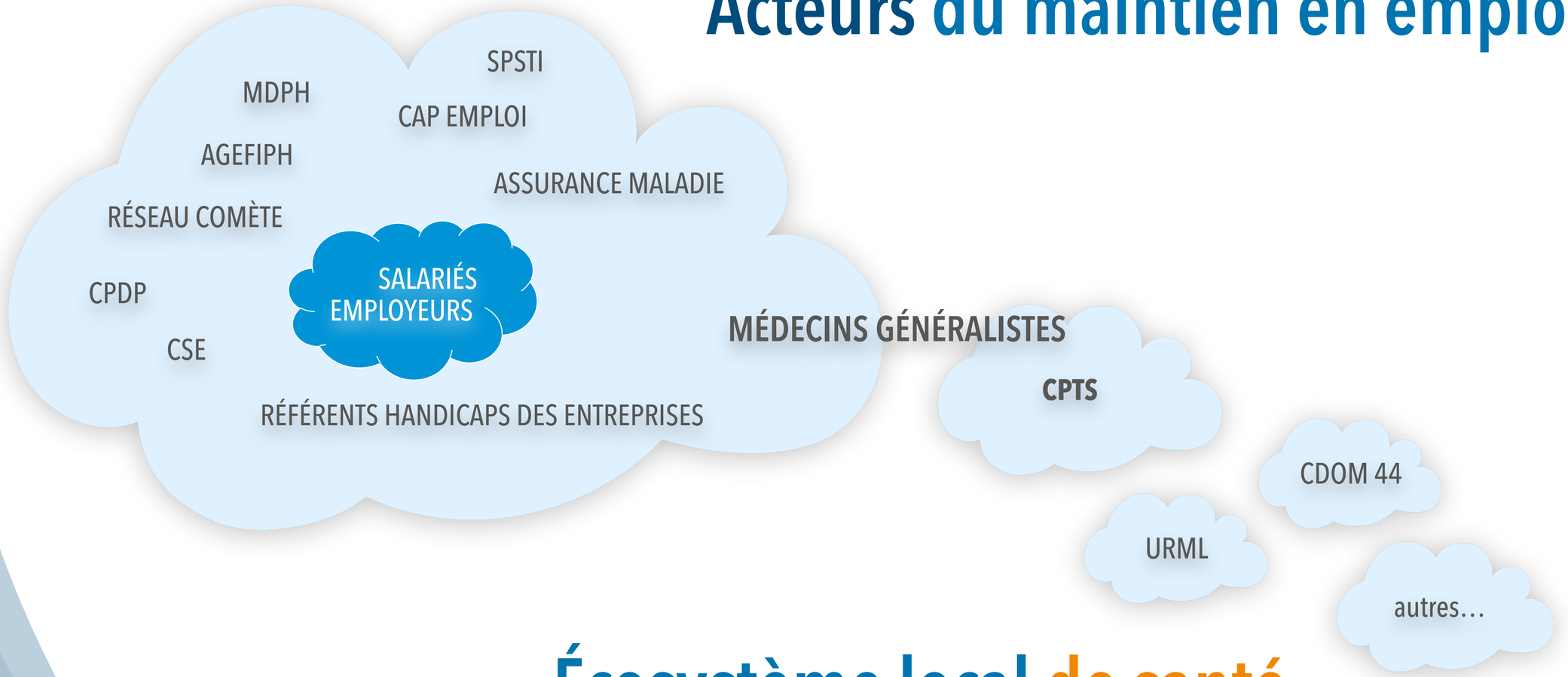

Écosystème local de santé

Mise en place d'un partenariat avec les communautés professionnelles territoriales de santé.

une CPTS, c'est quoi ?

- Regroupements de professionnels volontaires d'un même territoire.
- Organisation collective autour d'un projet de santé.
- Améliorer la coordination des soins afin de répondre aux besoins de leur territoire.
- Introduites par la Loi de modernisation du système de santé de 2016.
- Missions
  - Faciliter l'accès aux soins
  - Organiser les parcours de soins
  - Promouvoir la prévention
  - Améliorer la prise en charge en cas de crise sanitaire

feuille de route avec les CPTS

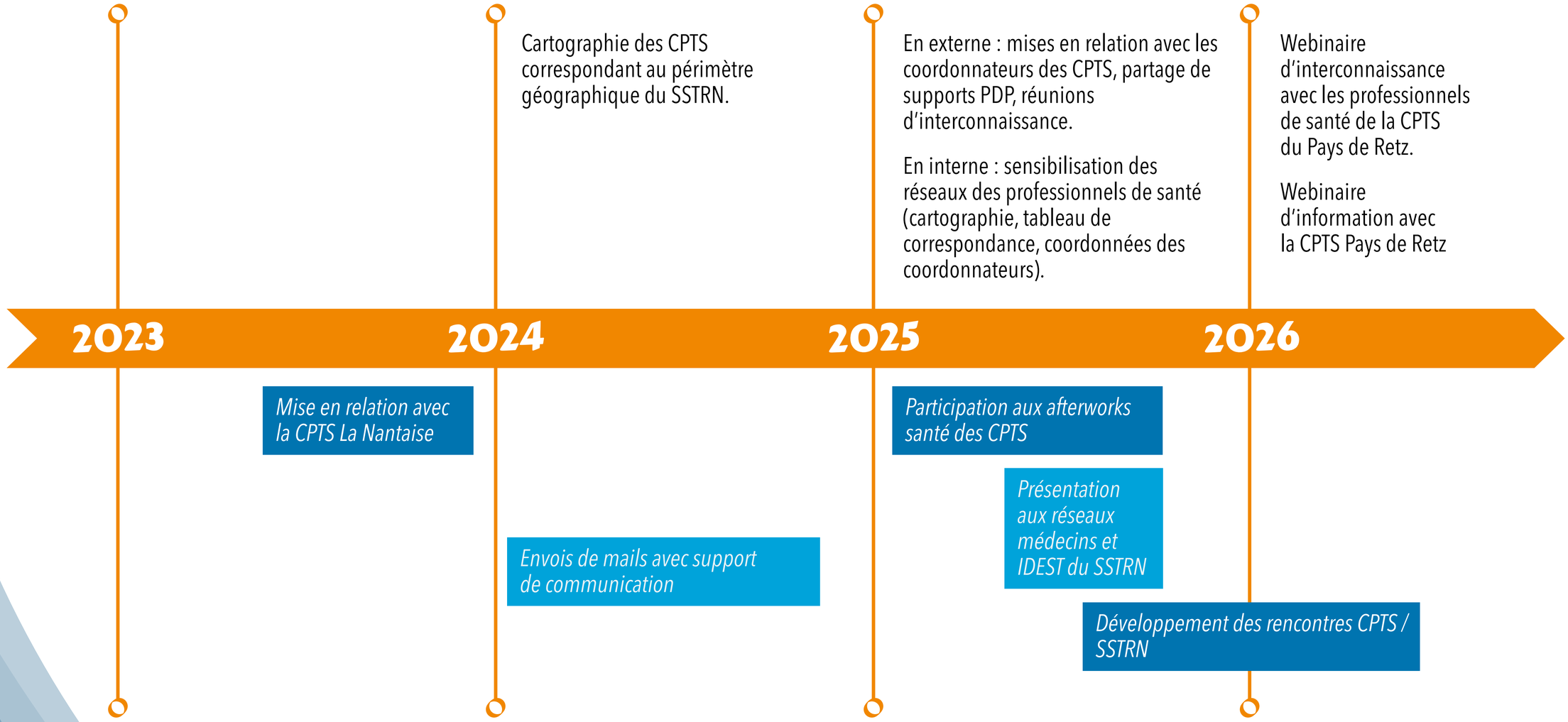

Sstrn prévention et santé au travail en région nantaise

CPTS : cartographie sur le territoire du SSTRN



prévention et santé au travail en région nantaise

CPTS : cartographie sur le territoire du SSTRN

Nom	Périmètre (centres SSTRN)
CPTS La Nantaise - Centre Est	**Nantes**
CPTS Loire et Lac	Bouguenais, La Montagne, le Pellerin, **Saint-Aignan-de-Grand-Lieu**, Bouaye, Brains
CPTS Nantes Grand Ouest	Couëron, **Saint-Herblain** et Indre
CPTS Erdre et Cens	**La-Chapelle-sur-Erdre**, **Orvault** et Sautron
CPTS Ancenis	**Ancenis**, Le Cellier, Ligné
CPTS de Grand Lieu	**Saint-Philbert-de-Grand-Lieu**, Légé
CPTS Pays de Retz	**Pornic**
CPTS Sèvre et Loire	**Rezé**, **Vertou**, les Sorinières, Saint Sébastien et Basse Goulaine
CPTS Sud Loire Vignoble	Le Bignon, **Clisson**, Vallet
CPTS Santé Est Métropole	Carquefou, **Sainte-Luce-sur-Loire**, Thouaré

les outils SSTRN





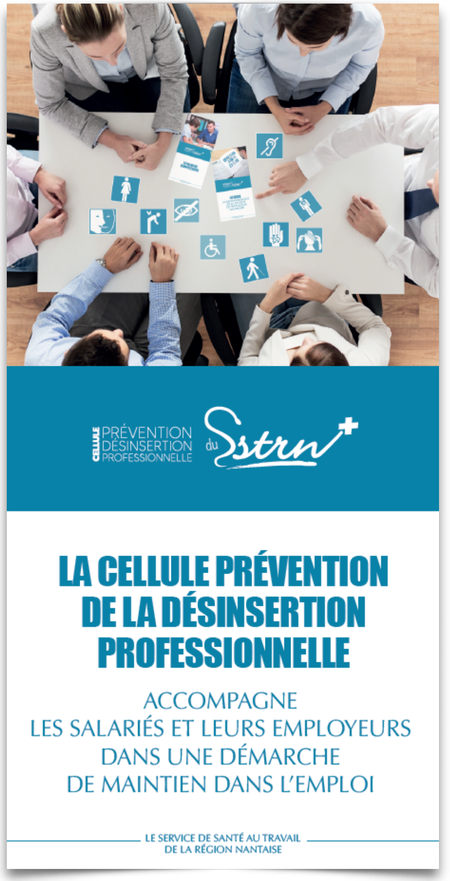

quels outils ?

L'atlas des CPTS

publié le : **20.01.22**

A+ A-

De par les réseaux de professionnels qu'elles fédèrent, les CPTS jouent un rôle essentiel dans le maillage du territoire pour répondre au mieux aux besoins de santé des usagers, patients comme résidents. Pour visualiser cette couverture régionale et nationale de la population, le ministère met à disposition un atlas des CPTS afin de suivre au plus près l'évolution du dispositif.

Un panorama national, des cartographies régionales

La carte nationale permet de visualiser :

- les **zones couvertes par une CPTS en fonctionnement**, dont l'accord conventionnel interprofessionnel (ACI) est signé
- les **zones couvertes par une CPTS prochainement en fonctionnement**, dont l'ACI est en cours de signature mais la lettre d'intention et le projet de santé, validés
- les **zones couvertes par une CPTS en cours de construction**, dont seule la lettre d'intention est validée par la CPAM et par l'ARS.

Consulter la carte des CPTS en cliquant sur ce lien

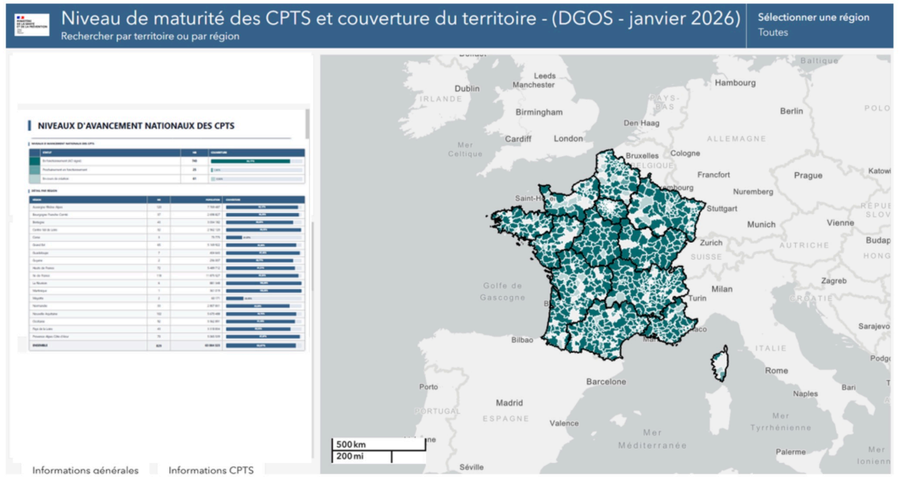

Le détail du panorama national précise par région le nombre de CPTS, le nombre d'habitants couverts par une CPTS en fonctionnement et le pourcentage correspondant.

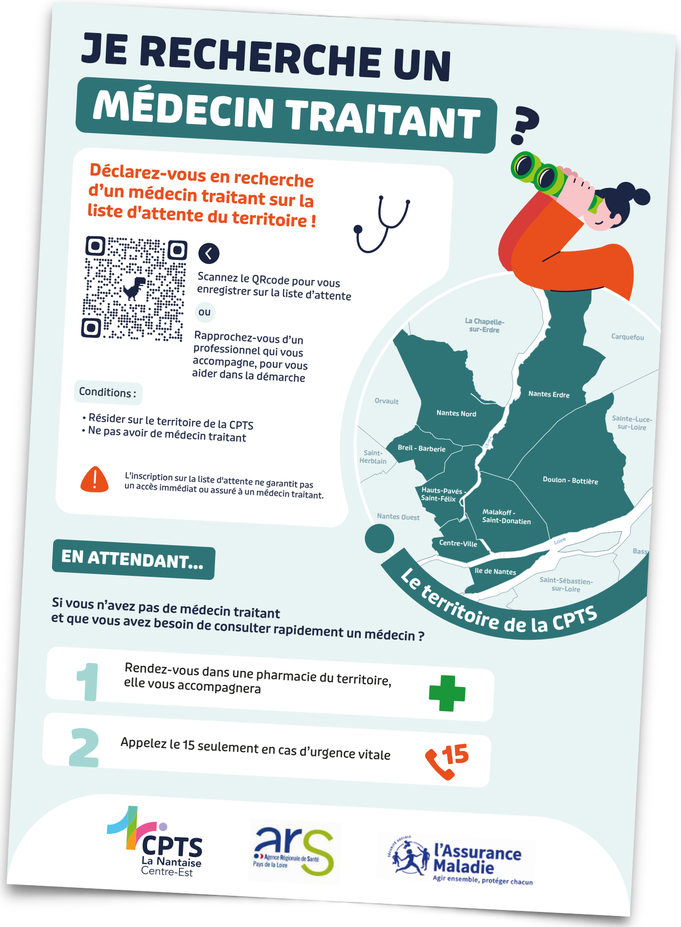

la CRSA, c'est quoi ?

- Instance consultative de démocratie sanitaire qui siège auprès de l'ARS.
- Participation à la politique de santé de la région.
- Missions principales
  - Donner un avis sur le projet régional de santé (PRS)
  - Evaluer le respect des droits des usagers et la qualité des soins
  - Organiser des débats publics sur les questions de la santé

calendrier : avec la CRSA

2019

Président et directrice générale du SSTRN sont membres de la CRSA Pays de la Loire.

2026

Contribution à un groupe de travail : réunions, enquête auprès des médecins généralistes.

2026-2027

Expérimentation : en cours avec un sous groupe composés de médecins (médecin ordinal, médecin-conseil, médecin du travail, médecins généralistes) dans le but d'améliorer les relations et la coordination du parcours du retour au travail des salariés à partir de l'analyse de dossiers médicaux anonymisés.

CRSA

un bilan : quelles avancées ?

CPTS	CRSA
• 5 réunions d'interconnaissance avec les 10 coordonnateurs des CPTS. • Sensibilisation aux outils du maintien dans l'emploi des professionnels des CPTS via la diffusion de supports. • Sensibilisation des professionnels de santé du SSTRN aux missions des CPTS et à leurs fonctionnements. • 3 actions partenariales partagées sur le territoire (réunions d'échanges, tenue d'un stand, intervention).	• 4 réunions (et d'autres à venir) du sous-groupe collégial de la CRSA Pays de la Loire. • 1 réunion (fin septembre) d'étude de cas anonymisés. • 1 dossier documentaire relatif au métier de médecin du travail. • 1 enquête auprès de médecins généralistes. • 1 note juridique sur les liens asymétriques entre les professionnels de santé (médecin-conseil / MG, médecin-conseil / MT, MG / MT).

partenaires : CPTS et CRSA

Intentions

- Améliorer l'accès aux soins des salariés.
- Améliorer la coordination entre les acteurs du maintien dans l'emploi pour mieux accompagner les salariés dans leurs retours au travail.

Objectifs

- Clarifier les évolutions des pratiques et des organisations.
- Fluidifier les échanges entre professionnels de santé.
- Créer du lien entre les médecins du travail et les professionnels de santé des CPTS.
- Contribuer à une vision globale du parcours du retour au travail des salariés.

partenaires : CPTS et CRSA

Actions réalisées

- Réunions d'interconnaissance avec les coordonnateurs des 10 CPTS.
- Transmission de supports dédiés au maintien en emploi.
- Sensibiliser les professionnels des parties prenantes.
- Participer ensemble à des évènements.
- Relayer les informations.
- Communiquer en interne et en externe.

toute la prévention sur
sstrn.fr/suivez-nous

présanse
PRÉVENTION ET SANTÉ AU TRAVAIL
PAYS DE LA LOIRE

En Pays de la Loire, des services de prévention
et de santé au travail en proximité des entreprises.

presanse-paysdelaloire.fr

SSTRN et Présanse Pays de la Loire
sont membres du réseau Présanse.

RÉSEAU
présanse
PRÉVENTION ET SANTÉ AU TRAVAIL